OZNACZENIA:

- ZJAZD LINOWY
  wysokość 3,050m, długośc zjazdu 22m,
  strefa bezpieczeństwa 6,3m×28m / nawierzchnia trawiasta
- ORBITREK
  wysokość 1,8m, długośc 1,7m, szerokość 0,55m
  strefa bezpieczeństwa 4,7×3,55m / nawierzchnia trawiasta
- WIOŚLARZ
  wysokość 1,3m, długośc 1,0m, szerokość 0,5m
  strefa bezpieczeństwa 4,0×3,5m / nawierzchnia trawiasta
- BUJAK NA SPRĘŻYNIE
  strefa bezpieczeństwa ø3,2m / nawierzchnia trawiasta
- ZESTAW SPRAWNOŚCIOWY
  długośc 7,6m, szerokość 3,0m
  strefa bezpieczeństwa 10,8×6,3m / nawierzchnia żwirkowa
- ZESTAW ZABAWOWY WIEŻA
  2×wieża z piaskownicami, drabinka, huśtawka, ślizg, pomost
  strefa bezpieczeństwa 11,0×7,25m / nawierzchnia żwirkowa
- PAGÓRKI DO WSPINANIA
  2×pagórki z tunelem rurowym, pagórki z pomostem sztywnym, obsiane trawą
- GRA W KLASY
  zakotwione w gruncie, z tworzywa bezpiecznego
- GRA SLALOM "ALFABET"
  zakotwione w gruncie, z tworzywa bezpiecznego
- KRĘTA ŚCIEŻKA ZABAW
  edukacyjna ścieżka o różnych nawierzchniach o długości 60mb.
- MINI GOLF
  2 × poletko o wymiarach 6,5×3m
- PIASKOWE POLE ZABAW
  o wym. 16×12,5m, powierzchni 200m²
- UTWARDZONY PLAC DO ZABAW
  o wym. 6×6m, powierzchni 36m²
  kostka betonowa 10×20×8cm, zamknięta obrzeżem betonowym 100×20×6cm
- STÓŁ BIESIADNY Z ŁAWKAMI
  wym. 1,75×1,5m
- KRĄG DO OGNISKA Z ŁAWKAMI
  dł. ławki 4,0m
- ŁAWKA Z OPARCIEM
- REGULAMIN
- KOSZ NA ODPADKI
- OŚWIETLENIE SOLARNE LED (słup + wysięgnik + oprawa)

- OGRODZENIE TERENU TYPU SUROWA DESKA (300mb.)
- PŁOT SZTACHETOWY (80mb.)
- PAS 10 METRÓW OD DZIAŁEK DROGOWYCH
- GRANICE NIERUCHOMOŚCI
- OZNACZENIE NUMERU DZIAŁKI OBJĘTEJ INWESTYCJĄ

- BRAMA SZER. 4m (1szt.)
- FURTKA SZER. 1m (2szt.)
- FURTKA SZER. 1m (2szt.)

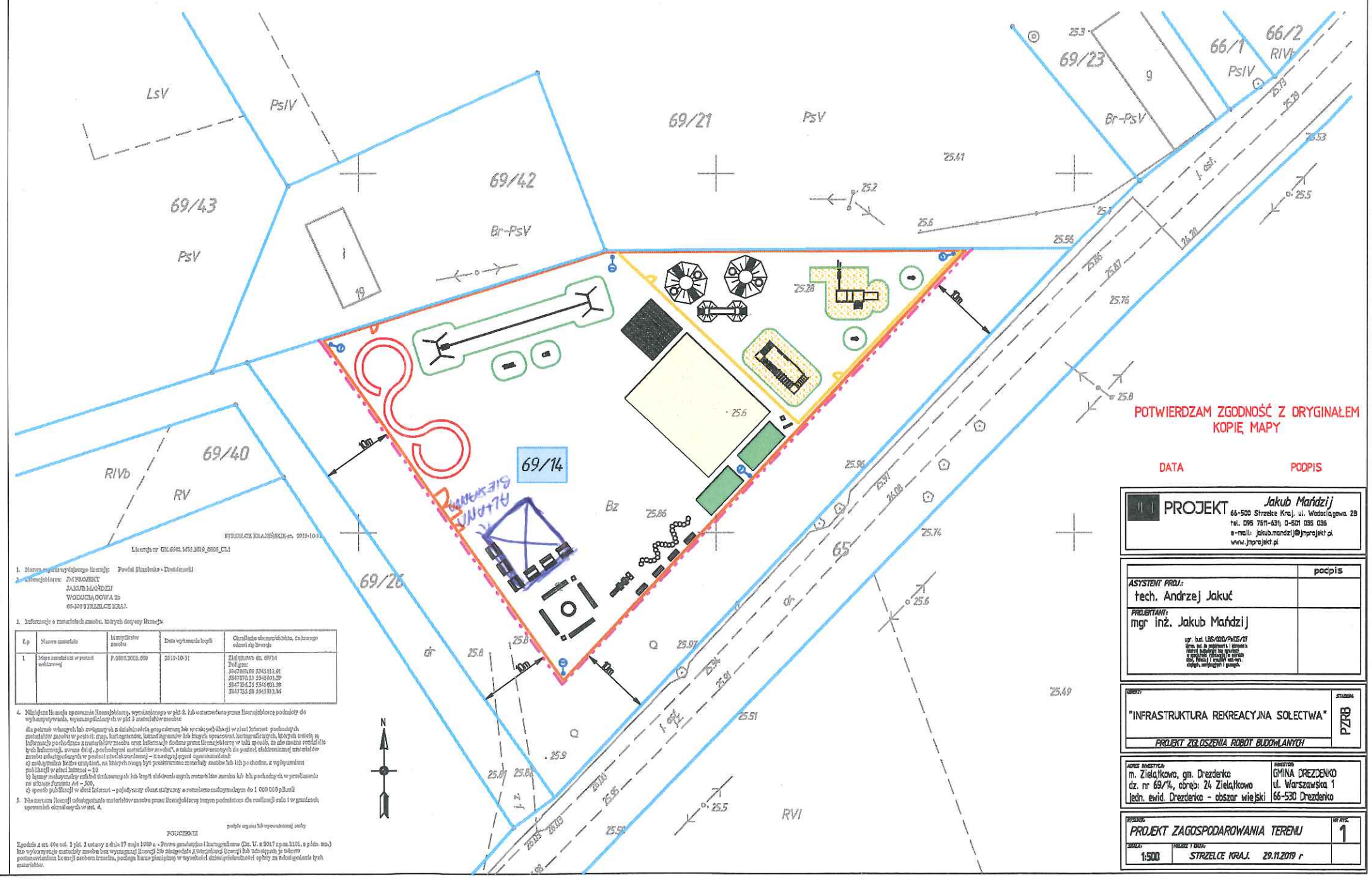

STRZELCE KRAJEŃSKIE-ul. 2019-10-31

Licencja nr GIS.6641.3453.2019.GEOS_CL1

1. Nazwa organu wydającego licencję: Powiat Strzelecko-Drezdenecki
2. Licencjobiorca: JMPROJEKT
   JAKUB MAŃDZIJ
   WODZICIĄGOWA 2b
   66-500 STRZELCE KRAJ.
3. Informacje o materiałach zasobu, których dotyczy licencja:

Lp.	Nazwa materiału	Identyfikator zasobu	Data wykonania kopii	Charakterystyka obszaru/obiektu, do którego odnosi się licencja
1	Mapa zasadnicza w postaci wektorowej	P.6806.3003.059	2019-10-31	Działka nr. 69/14 Punkty: 304780.30 5341411.81 304780.33 5340001.39 304776.31 5340003.10 304773.28 5341413.34

4. Niniejsza licencja upoważnia licencjobiorcę, wymienionego w pkt 2, lub ustanowione przez licencjobiorcę podmioty do wykonywania czynności, wymienionych w pkt 5 materiałów zasobu:

   a) potrzeb własnych lub związanych z działalnością gospodarczą lub w celu publikacji w sieci Internet podmiotów materiałów zasobu w postaci map, kartogramów, kartodiagramów lub map opracowań kartograficznych, których treść jest informacją przetworzoną z materiałów zasobu oraz tabelarycznie dodane przez licencjobiorcę w taki sposób, że nie zmienia podstawy tych informacji, oraz dzieł „pochodnych materiałów zasobu", a także przetworzonych do postaci elektronicznej materiałów zasobu udostępnionych w postaci niekodowanej – z następującymi ograniczeniami:
   i) nieobejmują liczba urządzeń, na których mogą być przetwarzane materiały zasobu lub ich pochodne, z wyłączeniem publikacji w sieci Internet – 10
   ii) format nośników zabitych drukowanych lub kopii elektronicznych materiałów zasobu lub ich pochodnych w przekroczy na arkusz formatu A4 – 300,
   iii) sposób publikacji w sieci Internet – z jednoczesną ochroną stężenia w rozmiarze maksymalnym do 1 000 000 pb.mil

5. Na zasadzie licencji udostępnione materiałów zasobu przez licencjobiorcę innym podmiotom dla realizacji celów i w granicach upoważnień określonych w pkt. 4.

podpis organu lub upoważnionej osoby

POUCZENIE

Zgodnie z art. 40a ust. 3 pkt. 2 ustawy z dnia 17 maja 1989 r. - Prawo geodezyjne i kartograficzne (Dz. U. z 2017 r.poz.2101, z późn. zm.) kto wykorzystuje materiały zasobu bez wymaganej licencji lub stosownie do treściwiązanej licencji lub naruszając postanowienia licencji narobem brzmiu, podlega karze pieniężnej w wysokości dziesięciokrotności opłaty za udostępnienie tych materiałów.

POTWIERDZAM ZGODNOŚĆ Z DRYGINAŁEM
KOPIĘ MAPY

DATA PODPIS

PROJEKT Jakub Mańdzij
66-500 Strzelce Kraj. ul. Wodzicigowa 2B
tel. 095 7511-631; 0-501 035 036
e-mail: jakub.mandzij@jmprojekt.pl
www.jmprojekt.pl

	podpis
ASYSTENT PROJ.: tech. Andrzej Jakuć	
PROJEKTANT: mgr inż. Jakub Mańdzij upr. bud. L.XS/0010/PWOS/07 Wpis do ewidencji i uprawnień zawodowych nadanych na podstawie art. 12 ust. 1 ustawy z dnia 7 lipca 1994 r. Prawo budowlane (Dz. U. z 2017 r. poz. 1332 z późn. zm.)	

TEMATY: "INFRASTRUKTURA REKREACYJNA SOŁECTWA"
PROJEKT ZGŁOSZENIA ROBÓT BUDOWLANYCH
STADIUM: PZRB

ADRES INWESTYCJI: m. Zielątkowo, gm. Drezdenko, dz. nr 69/14, obręb: 24 Zielątkowo, jedn. ewid. Drezdenko - obszar wiejski
INWESTOR: GMINA DREZDENKO, ul. Warszawska 1, 66-530 Drezdenko

RYSUNEK: PROJEKT ZAGOSPODAROWANIA TERENU
NR RYS.: 1
SKALA: 1:500
PROJEKT DATA: STRZELCE KRAJ. 29.11.2019 r